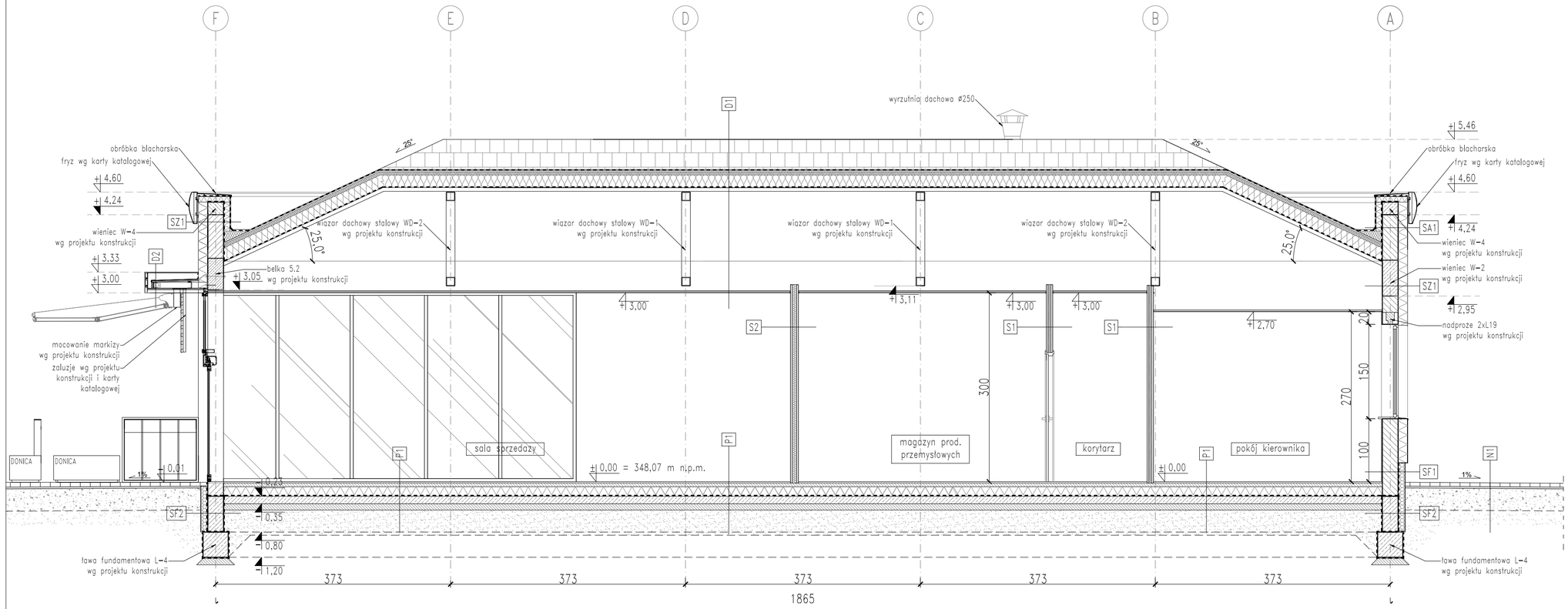

P1	PODŁOGA NA GRUNCIE	Umax=0,30[W/(m²*K)]
	płytki 60x60cm na kleju	
	podkład betonowy	gr. 8cm
	płyta styropianowa EPS100	gr. 18cm
	folia PE	
	płyta żelbetowa	gr. 15cm
	beton podkładowy	gr. 10cm
	podsypka z piasku grubego	gr. 40cm

D1	DACH	Umax=0,15[W/(m²*K)]
	dachówka ceramiczna/ gont bitumiczny	
	papa podkładowa samoprzylepna	
	płyta OSB	
	folia 3xSarn	gr. 5cm
	wełna mineralna λ=0,037 W/mK	gr. 20+5cm
	stolarka stalowa - wg proj konstrukcji	
	folia paroizolacyjna	
	płyta trapezowa- wg proj. konstrukcji	
	dźwigar stalowy- wg projektu konstrukcji	
	sufit podwieszany kasetonowy	

D2	DACH	
	papa pgrzewalna	
	płyta OSB + spadku	gr. 2,2cm
	konstrukcja- wg proj. konstrukcji	
	płyta OSB	gr. 2,2cm
	podsufitka	

N1	CHODNIK- NAWIERZCHNIE DROGOWE WG PROJ. DRÓG	
	kostka brukowa betonowa(wibroprasowana), szara	gr. 6cm
	podsypka piaskowo stabilizowana cementem	gr. 3cm
	podbudowa z kruszywa łamanego stabilizowanego	gr. 35cm

N2	DROGI- NAWIERZCHNIE DROGOWE WG. PROJ. DRÓG	
	kostka betonowa, szara	gr. 8cm
	podsypka piaskowo-cementowa lub z mchu kamiennego	gr. 5cm
	podbudowa z betonu C16/20	gr. 20cm
	kruszywo łamane stab. mechanicznie 0/63	gr. 15cm
	piasek stab. cementem Rm=2,5 Mpa	gr. 25cm

SZ1	ŚCIANA ZEWNĘTRZNA	Umax=0,20[W/(m²*K)]
	tynk zewnętrzny	
	styropian λ=0,037 W/mK	gr. 15cm
	płytka ceramiczna, np. Porotherm	gr. 25cm
	tynk wewnętrzny	

S1	ŚCIANA WEWNĘTRZNA 10CM	
	płytą CW/UW 75	gr. 5cm
	dwustronne ophitowane, podwójne płyty 12,5mm	gr. 2x2,5cm
	wypełnienie wełna mineralna	gr. 5cm

S2	ŚCIANA WEWNĘTRZNA 12,5CM	
	płytą CW/UW 75	gr. 7,5cm
	dwustronne ophitowane, podwójne płyty 12,5mm	gr. 2x2,5cm
	wypełnienie wełna mineralna	gr. 7,5cm

S3	ŚCIANA WEWNĘTRZNA 20CM/22CM	
	płytą CW/UW 50 podwójna konstrukcja	gr. 2x5cm
	dwustronne ophitowane, podwójne płyty 12,5mm	gr. 2x2,5cm
	wypełnienie wełna mineralna	gr. 2x5cm

SA1	ŚCIANA ATTYKOWA	
	tynk zewnętrzny	
	styropian λ=0,038 W/mK	gr. 15cm
	płytka ceramiczna, np. Porotherm	gr. 25cm
	styropian λ=0,038 W/mK	gr. 10cm
	opaska podokładowa samoprzylepna	
	papa warstwowego krycia termozgrzewalna	

SF1	ŚCIANA FUNDAMENTOWA - CZOŁO	Umax=0,20[W/(m²*K)]
	płytki cokołowe	
	płyty PIR λ=0,022 W/mK	gr. 12cm
	masa bitumiczna	
	płytka ceramiczna, np. Porotherm	gr. 25cm
	tynk wewnętrzny	

SF2	ŚCIANA FUNDAMENTOWA PONIŻEJ POZIOMU TERENU	
	folia kubełkowa	
	płyty z polistyrenu ekstrudowanego XPS	gr. 12cm
	2x masa dyspersyjna ostalitowa+kauczukowa	
	ściana fundamentowa wg proj. konstrukcji	
	2x masa dyspersyjna ostalitowa+kauczukowa	gr. 25cm

ZMIANY:	ZAKRES ZMIAN:	DATA:

INWESTOR:
ORLEN SA
ul. Chemików 7
09-411 Płock

JEDNOSTKA PROJEKTOWA:
ARCH PJM. Sp. z o.o. Sp. k.
53-333 Wrocław, ul. Przesmyckiego 13/pawilon 112
tel. 600 020 874, 506 144 855, www.archpm.pl, biuro@archpm.pl

INWESTYCJA:
Przebudowa istniejącej stacji paliw, polegajaca na rozbiórce budynku stacji paliw, budowie nowego budynku, budowie naziemnego modułu Adblue wraz z dystrybutorem oraz budowie i przebudowie niezbędnej infrastruktury technicznej

ADRES INWESTYCJI:
woj. śląskie, powiat zawierciański, gmina m. Zawiercie, ul. Jurajska 164
dz. ew. nr 335/2, 336/2, 337, obręb 0011 Żerkowice, 42-431 Zawiercie

TYTUŁ RYSUNKU:
PRZEKRÓJ B-B

STADIUM:	PROJEKT WYKONAWCZY	NR DZIAŁU: 3.1	NR RYSUNKU: 04
SKALA:	1:50	REWIZJA: -	DATA OPRACOWANIA: 30.12.2025
BRANŻA:	ARCHITEKTURA	BIURO BRANŻOWE:	

PROJEKTANT:
mgr inż. arch. Paweł Choma
uprawnienia budowlane w specjalności architektonicznej
nr 42/DSOKK/2012

OPRACOWANIE: